

Euroscaffale s.r.l. C.da S. Andrea, sn - 66026 Ortona (CH)  
 Tel. +39 085-9061189 (n.4 linee r.a.) Fax + 39 0859062968  
 P.Iva 01240210698 - [info@euroscaffale.com](mailto:info@euroscaffale.com) - [www.euroscaffale.com](http://www.euroscaffale.com)  
 IBAN EUROSCAFFALE: IT 90 Y 02008 77781 000101853451

Come da Vs. richiesta Vi inviamo offerta dei seguenti articoli prodotti in stabilimenti certificati.

Agente:

Cod.	Descrizione	Colore	Quant.
	<b>CODICE OFFERTA 1438b-2019</b>		
	Scaffalatura professionale ad incastro mod. E40 PORTA DOCS - h 2500mm - prof. 310/610mm - n° 6 liv. di carico - lungh. complessiva 39,46 mt - (n° 4 moduli da 1400mm prof. 310 - n° 12 moduli da 1400mm prof. 610mm) - CAPACITA': 2520 DOX DIM: 88x295 x h352mm		
3438	MONTANTE E40 S250GD SP.12/10 H. 2500 MM ZINCATO	ZINCATO	40
3446	TRAVERSA ORIZZONTALE E40 S250GD SP. 15/10 LG. NOM 300 MM (262MM)	ZINCATO	10
3449	TRAVERSA ORIZZONTALE E40 S250GD SP. 15/10 LG. NOM 600 MM (562MM)	ZINCATO	54
3452	PIEDINO SINGOLO IN LAMIERA	ZINCATO	40
3490	GANCIO SEMPLICE PER SCAFFALATURA E40	ZINCATO	98
3491	GANCIO DOPPIO PER SCAFFALATURA E40	ZINCATO	146
3535	SUPPORTO PER TRAVERSINA	ZINCATO	72
3481	PIANO E40 S250GD SP. 8/10 ZINCATO 1400 X 300 MM	ZINCATO	24
3484	PIANO E40 S250GD SP. 8/10 ZINCATO 1400 X 600 MM	ZINCATO	72
3489	RINFORZO PER PIANO E40 S250GD SP. 8/10 LG. 1400 MM	ZINCATO	72
3457	ATTACCO A MURO E40 POSTERIORE(BUNDLE)	ZINCATO	5
	Per collegamenti superiori:		
3452	PIEDINO SINGOLO IN LAMIERA	ZINCATO	30
5075	BULLONE M 8 X 15 (VIBI) ZN (USO: KIT TRAVE, DISTANZ, ECC)	ZINCATO	30
5076	DADO M8 (VIBI)	ZINCATO	30
4921	PIEDINO IN PVC PER ANGOLARE BI 35 X 35 MM	PVC	30
4964	MONTANTE ANGOLARE BI ASOLA LUNGA 35 X 35 H. 2500 MM ZINCATO - TAGLIO A CURA CLIENTE -	ZINCATO	8
7181	TABELLA DI PORTATA MOD. E40 (DIM. 28,5 X 21 CM) E DICHIARAZIONE DI CONFORMITA' - ADEGUAMENTO ANTISISMICO ESCLUSO (SE NON		1

\*\*\* SE NON DIVERSAMENTE SPECIFICATO, TUTTE LE FIANCATE SONO FORNITE SMONTATE \*\*\*

Totale Peso Kg: 847,711

IBAN EUROSCAFFALE: IT 90 Y 02008 77781 000101853451

Se indicato "pronta consegna" si comunica che sono necessari 3-4 giorni per la gestione dell'ordine e la preparazione del collo da ritirare + eventuali 3 gg per la consegna.

Condizioni generali di vendita: - 1. La presente commissione s'intende assunta senza alcun impegno e salvo disponibilità (salvo approvazione della casa) -2. eventuali reclami dovranno essere fatti entro cinque giorni dal ricevimento della merce, trascorsi i quali non saranno più accettati. - 3. Le fatture si intendono accettate trascorsi cinque giorni dal ricevimento. - 4. Il venditore è autorizzato ad emettere tratta a vista con spese trascorsi cinque giorni del termine pattuito per il pagamento. - 5. Sui pagamenti ritardati decorre senza pregiudizio di altra azione dell'interesse del 1,00% mensile. - 6. I pagamenti non saranno riconosciuti se non fatti direttamente al nostro domicilio - 7. per ogni controversia è competente il Foro di Ortona (CH). - 8. Le condizioni generali di vendita sono approvate ed accettate a norma degli articoli 1341 e 1342 del C.C. - 9. Le parti con la presente si impegnano a gestire i dati ai sensi del D.Lgs. 196/03 - 10. Tutti i prodotti sono coperti da garanzia per difetti di costruzione per 24 mesi

Euroscaffale s.r.l. C.da S. Andrea, sn - 66026 Ortona (CH)  
 Tel. +39 085-9061189 (n.4 linee r.a.) Fax + 39 0859062968  
 P.Iva 01240210698 - [info@euroscaffale.com](mailto:info@euroscaffale.com) - [www.euroscaffale.com](http://www.euroscaffale.com)  
 IBAN EUROSCAFFALE: IT 90 Y 02008 77781 000101853451

Cod.	Descrizione	Colore	Quant.
	DIVERSAMENTE SPECIFICATO)		
3422	IMBALLAGGIO		1

\*\*\* SE NON DIVERSAMENTE SPECIFICATO, TUTTE LE FIANCATE SONO FORNITE SMONTATE \*\*\*  
 Totale Peso Kg: 847,711

**CONDIZIONI GENERALI DI VENDITA:**

VALIDITA' OFFERTA: 5 giorni  
 IVA 22 % a Vs carico - Mezzi di sollevamento e scarico a Vs cura

**PAGAMENTO :**  
 Bonifico Bancario all'ordine (imponibile+iva)

IBAN EUROSCAFFALE: IT 90 Y 02008 77781 000101853451

**TEMPI DI SPEDIZIONE (dall'accettazione e invio della proposta d'ordine, anagrafica, disegni tecnici e bonifico bancario):**  
 merce disponibile in magazzino salvo venduto

Se indicato "pronta consegna" si comunica che sono necessari 3-4 giorni per la gestione dell'ordine e la preparazione del collo da ritirare + eventuali 3 gg per la consegna.

TOTALE NETTO FORNITURA (€):	3'150,00
CONTRIBUTO TRASPORTO E IMBALLO COMPRESO	
MONTAGGIO A VS CURA	
<b>TOTALE OFFERTA (€):</b>	<b>3'150,00 + IVA</b>

Condizioni generali di vendita: - 1. La presente commissione s'intende assunta senza alcun impegno e salvo disponibilità (salvo approvazione della casa) -2. eventuali reclami dovranno essere fatti entro cinque giorni dal ricevimento della merce, trascorsi i quali non saranno più accettati. - 3. Le fatture si intendono accettate trascorsi cinque giorni dal ricevimento. - 4. Il venditore è autorizzato ad emettere tratta a vista con spese trascorsi cinque giorni del termine pattuito per il pagamento. - 5. Sui pagamenti ritardati decorre senza pregiudizio di altra azione dell'interesse del 1,00% mensile. - 6. I pagamenti non saranno riconosciuti se non fatti direttamente al nostro domicilio - 7. per ogni controversia è competente il Foro di Ortona (CH). - 8. Le condizioni generali di vendita sono approvate ed accettate a norma degli articoli 1341 e 1342 del C.C. - 9. Le parti con la presente si impegnano a gestire i dati ai sensi del D.Lgs. 196/03 - 10. Tutti i prodotti sono coperti da garanzia per difetti di costruzione per 24 mesi

EUROSCAFFALE S.R.L.

PER ACCETTAZIONE DELL'OFFERTA E DELLE CONDIZIONI DA 1 A 10



*[Handwritten signature]*

..... TIMBRO, FIRMA E DATA

Prospetto frontale

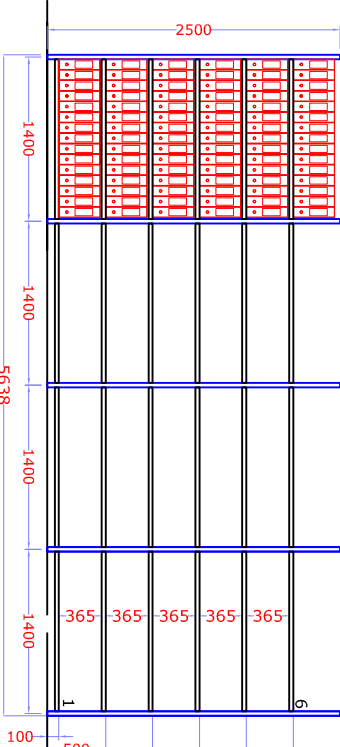

cod. Offerta 1438b/19

n° 2520 faldoni stivabili

Prospetto laterale

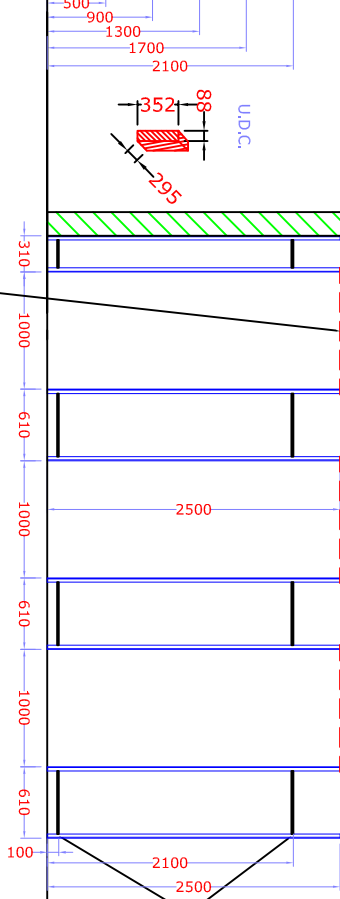

Collegamenti superiori con angolo  
35x35 zincato da tagliare a cura cliente  
in fase di montaggio

Installare n° 0 rinforzi per piani con prof. 310mm  
Installare n° 1 rinforzo per piani con prof. 610mm  
Piani regolabili in altezza passo 50mm

Prospetto laterale  
FIANCASTE ESTERNE prof. 610mm

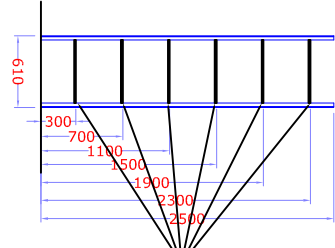

Installare n° 2  
traverse per  
piani regolabili  
(INTERNE)

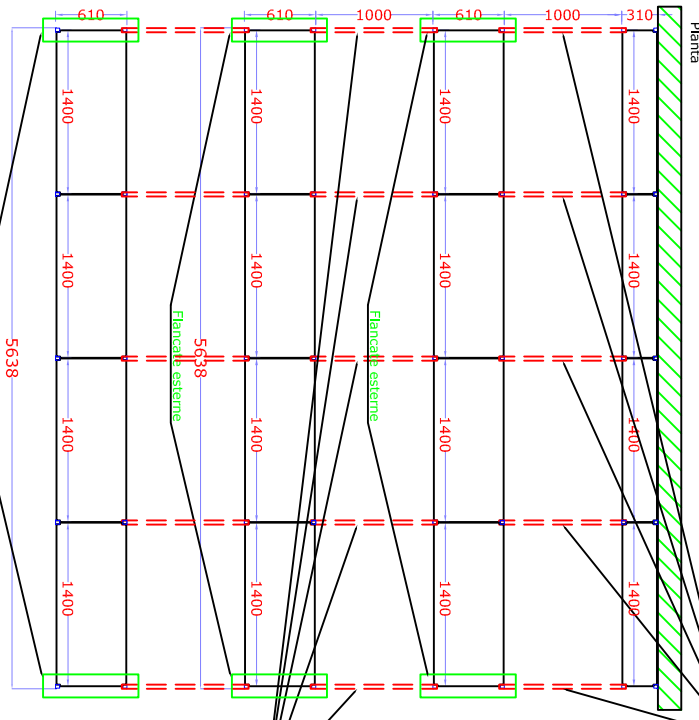

Collegamenti superiori con angolo  
35x35 zincato da tagliare a cura cliente  
in fase di montaggio

Fiancale esterne  
5638

- E40 N° 6 LIVELLI
- ALTEZZA FIANCATA H = 2500mm
- PROFONDITA' FIANCATA = 310/610 mm
- COLORE FIANCATA = zinc. sendzlnr
- COLORE PIANI = zinc. sendzlnr
- PORTATA PER PIANO = KG 75/90 c.u.d.

**ATTENZIONE : VERIFICARE TUTTE LE MISURE E LE PORTATE.**

L'ACQUIRENTE, DOPO LE OPPORTUNE VERIFICHE, DICHIARA CHE IL MONTAGGIO POTRA' ESSERE ESEGUITO SECONDO IL PRESENTE DISSEGNO IN QUANTO TUTTE LE MISURE SONO STATE VERIFICATE E NESSUN INGOMBRO DELLO STABILE COSTITUISCE UNO TROVATO INOSTILE PER IL CLIENTE. LE QUOTE DEI CORRIDOI TALDA PERMETTERE IL CARICO/SCARICO/MOVIMENTAZIONE MERCE AGRICOLA. IL CLIENTE DICHIARA CHE IL PAVIMENTO HA UN DISlivELLO MAX. DI 2/3mm. IN FASE DI PRODUZIONE CI POTRANNO ESSERE DELLE MODIFICHE TECNICHE CHE VI VERRANNO SOTTOPOSTE PER APPROVAZIONE.

N.B.: EVENTUALI MODIFICHE DURANTE IL MONTAGGIO SARANNO ADDERIBITE AL COMMITTENTE. EVENTUALI LICENZE O AUTORIZZAZIONI EDILIZIE SONO A CURA E CARICO DEL COMMITTENTE.

DATA \_\_\_\_\_

TIMBRE E FIRMA PER ACCETTAZIONE

**www.euroscalfale.com**

**EUROSCALFALE**

GRANDI IMPIANTI  
IMPIANTI REALIZZATI IN STABILIMENTI CERTIFICATI

ISO 9001:2000  
certificata  
CSQ

C.da S. Andrea sn 68026-ORTONA (Ch) Tel.0859061189 Fax. 0859062988  
Site: www.euroscalfale.com-E-mail:info@euroscalfale.com

FIRMA E TIMBRE PER PRESA VISIONE ED ACCETTAZIONE